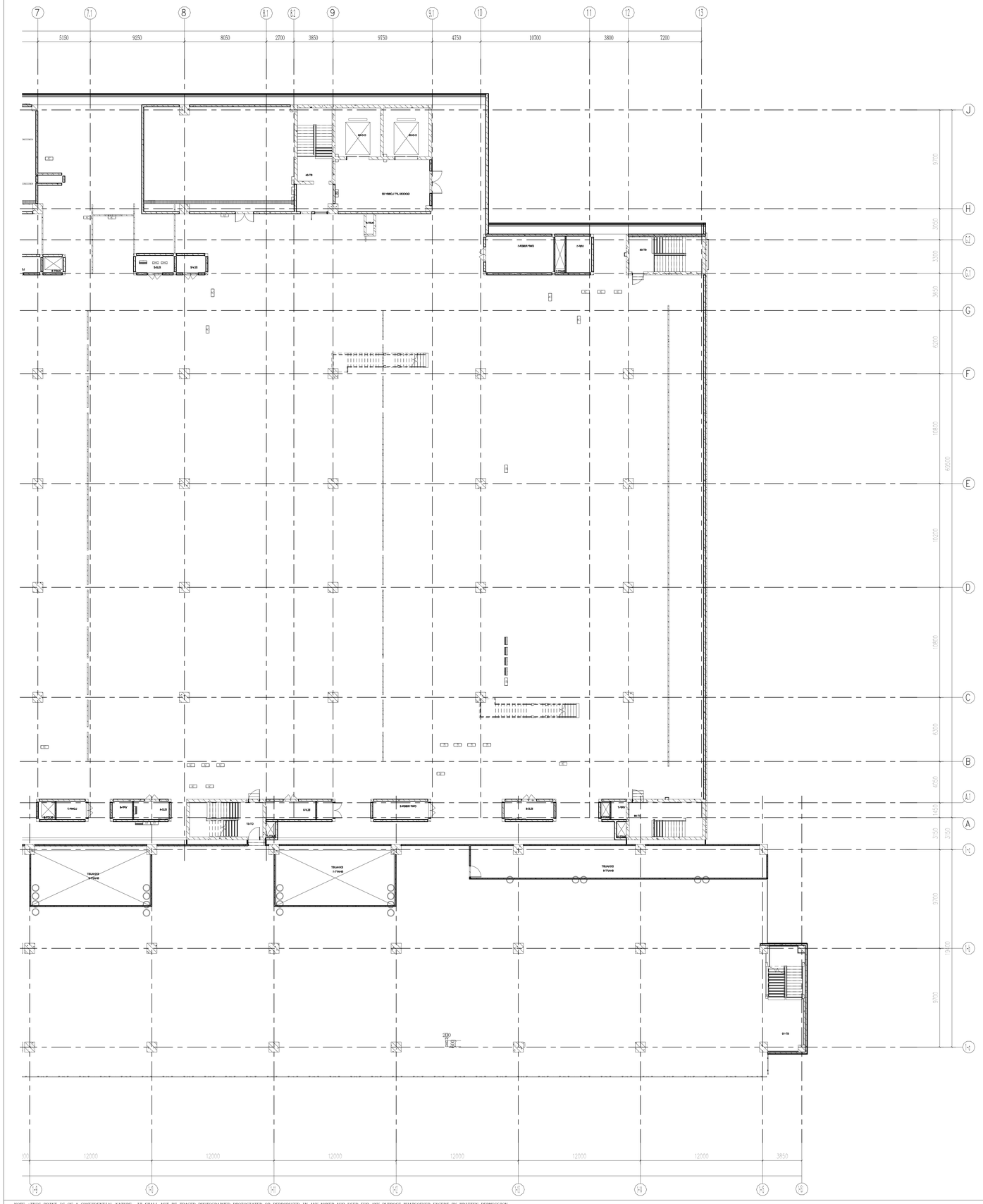
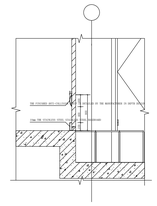


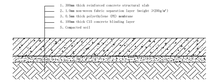
NOTE :
THE PHASED IMPLEMENTATION PLAN (WITH PHASE 1 DELIVERED ON [---], PHASE 2 ON [---], PHASE 3 ON [---], AND PHASE 4 ON [---]) IS FULLY ALIGNED WITH TIKTOK'S DEVICE INSTALLATION SCHEDULE. THE OVERALL
PROJECT TIMELINE AND FINAL DELIVERY DATE
REMAIN UNCHANGED, AND ALL WORK MUST BE
COMPLETED WITHIN THE INTEGRATED SCOPE OF
THE PHASING PLAN.

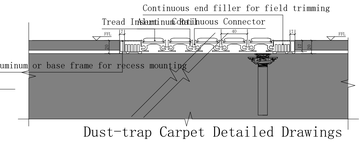
PHASE 1(------)
PHASE 2(----)
PHASE 3(------)
PHASE 4(------)

LOW-VOC
ALL ADHESIVES, SEALANTS, PAINTS, FINISHING COATINGS SHALL BE LOW-VOC CONTENT AND LOW-VOC EMISSIONS MATERIALS.
2、ALL CEILING BOARDS SHALL BE LOW-VOC EMISSIONS MATERIALS.
3、USED AT LEAST 20 EPD PRODUCTS FROM 5
MANUFACTURERS.
4、ALL MATERIALS SHALL COMPLY WITH LEED
TOR."



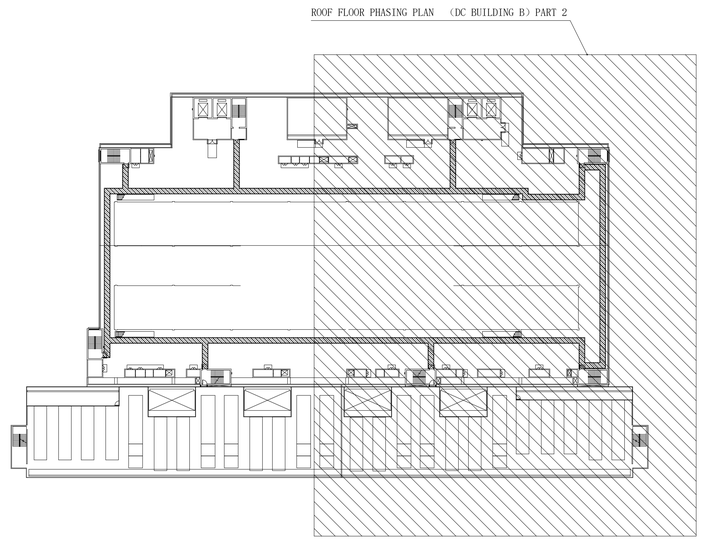
Collision strip Detailed Drawings





Dust-trap Carpet Detailed Drawings

ROOF FLOOR PHASING PLAN （DC BUILDING B）PART 2



ROOF FLOOR PHASING PLAN （DC BUILDING B）PART 2

SCALE 1:150

FLOOR AREA:12238.10 sqm
OVERALL GROSS FLOOR AREA:40900.20 sqm

NOTE :THIS PRINT IS OF A CONFIDENTIAL NATURE, IT SHALL NOT BE TRACED, PHOTOGRAPHED, PHOTOSTATED OR REPRODUCED IN ANY MANER, NOR USED FOR ANY PURPOSE WHATSOEVER EXCEPT BY WRITTEN PERMISSION

CLIENT :
GULF EDGE DC 01
87/2 Wireless Road, 4 Thai Tower 11th, Floor, All Seasons Place, Lumpini, Pathumwan, Bangkok 10330, Thailand

CONTRACTOR :
华西发展(泰国)有限公司
บริษัท หัวซีฟะ ดีเวลลอปเม้นท์ (ประเทศไทย) จำกัด
HUASEE DEVELOPMENT CO.,LTD
No. 202, Room No. 1603, 16/F, Le Concorde Building, Ratchadaphisek Road, Huaikhwang Sub-District, Huaikhwang District, Bangkok Metropolitan 10310.

CONSULTANT :
ARbay
บริษัท เอ อาร์ เบย์ จำกัด
ARbay Company Limited
31 st Floor Bangkok Insurance Building 25 South Sathorn road Thungmahamek Sathorn Bangkok 10120 THAILAND
T +66 (0) 2286 0087
F +66 (0) 2286 2861
info@arbay.co.th

CONSULTANT :
Qbic Engineers & Architects Co.,Ltd.
9 Soi KASEM 1 SOAMETHAM ROAD, BANGKOK NOI, BANGKOK, 10700 THAILAND
Tel 662-910-0272
Fax 662-909-1221
E-Mail : qbic@qbic.co.th, www.qbic.co.th
QBIC ENGINEERS AND ARCHITECTS CO.,LTD.

CONSULTANT :
MITR
MITR TECHNICAL CONSULTANT CO.,LTD.
139/9-12a FLOOR, LUMPINI TOWER BUILDING, RAMA IV RD., THUNMAHAMEK, SATHORN, BANGKOK 10120, THAILAND
TEL. : (+)(66) 2679 99 99
FAX. : (+)(66) 2679 9922 E-mail : mail@mitr.co.th

Architect :		SIGNATURE
ประกิต พรรานุรักษ์	วสท. 580	
ที่อยู่ 251/1 ถ.ราชดำเนิน แขวงบวรนิเวศ เขตพระนคร กรุงเทพมหานคร โทรศัพท์ 02-286-8199		
Structural Engineer :		SIGNATURE
วิศวกรผู้ออกแบบโครงสร้าง		
ศรีสุดม ดอนวงษ์	วส. 1423	
ที่อยู่ 2/1 ซ.ราชดำเนิน 150 ถ.ราชดำเนิน แขวง สะพานสูง เขต สะพานสูง กทม. 10240		
Structural Inspector :		SIGNATURE
วิศวกรผู้ควบคุมงานโครงสร้าง		
โกเมน จุฬะกีรติ	วส. 964	
ที่อยู่ 24/18 ซ.นวลิศพร 129 ถ. นวลิศพร แขวง นวลิศพร์ เขต บึงกุ่ม กทม. 10230		
Electrical Engineer :		SIGNATURE
วิศวกรผู้ออกแบบระบบไฟฟ้ากำลัง		
นายอภิชาต บุรณวิทย์	วฟท.1265	
ที่อยู่ 21 ซอยถาวรนิเวศน์ 13 ถ.นนทรีการ์เดน ต.บ้านใหม่ อ.เมืองนนทบุรี จ. นนทบุรี 11000		
Mechanical Engineer :		SIGNATURE
วิศวกรผู้ออกแบบระบบเครื่องกลและปรับอากาศ		
นายประสิทธิ์ เที่ยรสมร	วก.1221	
ที่อยู่ 44/372 ซอยบางกอกซอย 35/1 แขวงและเขต เทพารักษ์ เมืองสมุทรปราการ 10150		
Sanitary Engineer :		SIGNATURE
วิศวกรผู้ออกแบบระบบสุขาภิบาล และดับเพลิง		
นายเศรษฐพล ศรีนิเธตร์	วส. 215	
ที่อยู่ บ้านเลขที่ 99/107 หมู่ที่ 3 ต.ศีรษะจรเข้น้อย อ.บางเสาธง จ.สมุทรปราการ 10540		

ISSUE/REVISION

REV.	ISSUE/REVISION	DATE
A	90% DEVELOPED	09/05/2026

PROJECT NAME :
GEDC 01
LOCATION :
Nikhom Phatthana district, Rayong ,,,Industrial estate,IPAC

BUILDING :
MAIN BUILDING
90% DEVELOPED

TITLE :
ROOF FLOOR PHASING PLAN (DC BUILDING B)PART 2

JOB NO.		SCALE	1 : 150
DRAWN	KHJ	REF.	
CHECKED	LJC	DWG. NO.	
APPROVED	LXD		MPKD/B-90-A-P-403
DATE	2026.05.09		